

**INSTITUT TEKNOLOGI ADHI TAMA SURABAYA**

Jl. Arief Rahman Hakim 100, Surabaya



**LEMBAGA PENELITIAN & PENGABDIAN PADA MASYARAKAT**

**PROSEDUR LPPM**  
**Prosedur Seminar Hasil Penelitian Internal**

Nama Dokumen : **Prosedur Seminar Hasil Penelitian Internal**  
Nomor Dokumen : **ITATS/SOP/LITI/LPPM/008**  
No Revisi : **00**  
Tanggal Terbit : **31 Mei 2013**  
Melengkapi : **Dokumen Penelitian dan Pengabdian Pada Masyarakat**  
Status Dokumen :  MASTER  COPY NO:

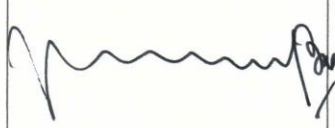
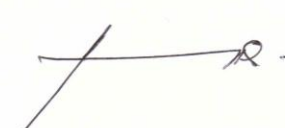
DISUSUN OLEH	DIPERIKSA OLEH	DISAHKAN OLEH
		
Kepala LPPM	Wakil Rektor II	Rektor ITATS

Dokumen internal : **Penggandaan dan Distribusi dokumen ini harus seijin LPPM**

Dokumen internal : **Penggandaan dan Distribusi dokumen ini harus seijin LPPM**

	<b>INSTITUT TEKNOLOGI ADHI TAMA SURABAYA</b> Jl. Arief Rahman Hakim 100, Surabaya	
	<b>LEMBAGA PENELITIAN DAN PENGABDIAN PADA MASYARAKAT</b>	
	<b>PROSEDUR SEMINAR HASIL PENELITIAN INTERNAL</b>	

## **PROSEDUR SEMINAR HASIL PENELITIAN INTERNAL**

### **1. Tujuan Prosedur**

- a. Memberikan panduan kepada dosen atau peneliti tentang aturan yang jelas mengenai seminar hasil penelitian internal.
- b. Memudahkan dosen atau peneliti melakukan proses penelitian.
- c. Menjamin hasil penelitian yang dilakukan dosen atau peneliti telah melalui proses penilaian internal dalam bentuk seminar hasil penelitian internal.
- d. Menjamin hasil penelitian yang dilakukan dosen atau peneliti sudah sesuai dengan standard dan kaidah keilmuan.

### **2. Luas Lingkup Prosedur dan Penggunaannya**

- a. Prosedur ini berlaku dilingkungan ITATS pada kegiatan seminar hasil penelitian internal yang telah dilakukan oleh dosen atau peneliti.
- b. Prosedur ini berlaku untuk proses kegiatan seminar hasil penelitian internal dengan dana dari pihak internal dan eksternal.
- c. Prosedur ini berlaku selama belum ada prosedur baru.

### **3. Definisi Istilah**

- a. Dosen adalah tenaga pendidik yang diangkat oleh ITATS-YPTS untuk melakukan kegiatan Tri Dharma. Dosen yang dimaksud bisa dosen tetap dan dosen tidak tetap.
- b. Peneliti adalah seseorang yang melakukan proses penelitian yang mengatas namakan ITATS-YPTS untuk melakukan kegiatan penelitian.
- c. Seminar hasil penelitian internal adalah kegiatan penilaian hasil penelitian dalam bentuk forum seminar yang dihadiri oleh dosen atau peneliti, tim Penilai dan pihak lain.

### **4. Prosedur**

#### **4.1 Ketua LPPM**

- a. Ketua LPPM memberikan undangan pelaksanaan seminar hasil penelitian kepada dosen atau peneliti dan Tim Penilai.
- b. Ketua LPPM bersama dengan dosen atau peneliti dan Tim Penilai melakukan seminar hasil penelitian dalam bentuk forum seminar.
- c. Ketua LPPM menerima hasil penilaian seminar hasil penelitian internal dalam bentuk Berita Acara Penilaian Hasil Penelitian dari Tim Penilai.
- d. Ketua LPPM memberikan hasil penilaian seminar hasil penelitian internal dalam bentuk Berita Acara Penilaian Hasil Penelitian kepada dosen atau peneliti.

<b>Dokumen internal: Penggandaan dan Distribusi dokumen ini harus sejjin LPPM</b>	Nomor Dokumen	No Revisi	Tanggal Terbit	Halaman
	ITATS/SOP/LITI/LPPM/008	00	31 Mei 2013	2 dari 4

	<b>INSTITUT TEKNOLOGI ADHI TAMA SURABAYA</b> Jl. Arief Rahman Hakim 100, Surabaya	
	<b>LEMBAGA PENELITIAN DAN PENGABDIAN PADA MASYARAKAT</b>	
	<b>PROSEDUR SEMINAR HASIL PENELITIAN INTERNAL</b>	

#### 4.2 Dosen atau Peneliti

- Dosen atau Peneliti menerima surat undangan pelaksanaan seminar hasil penelitian dari Ketua LPPM.
- Dosen atau Peneliti menyiapkan segala keperluan untuk proses kegiatan seminar hasil penelitian internal.
- Dosen atau Peneliti melakukan seminar hasil penelitian internal dalam sebuah forum seminar yang dihadiri oleh Ketua LPPM, Tim Mitra Bestari dan undangan lain.
- Dosen atau Peneliti menerima hasil penilaian seminar penelitian internal dalam bentuk Berita Acara Penilaian Hasil Penelitian dari Ketua LPPM.
- Dosen atau Peneliti melakukan perbaikan sesuai dengan Berita Acara Penilaian Hasil Penelitian.

#### 4.3 Tim Penilai

- Tim Penilai menerima surat undangan pelaksanaan seminar hasil penelitian dari Ketua LPPM.
- Tim Penilai melakukan penilaian hasil penelitian dosen atau peneliti dalam kegiatan seminar hasil penelitian internal.
- Tim Penilai menyusun Berita Acara Penilaian Hasil Penelitian dan menyerahkan kepada Ketua LPPM.

### 5. Penanggungjawab

- Ketua LPPM bertanggungjawab atas kegiatan seminar hasil penelitian internal dan menjamin proses penelitian telah berjalan baik, benar, sesuai dengan standar dan sesuai dengan kaidah keilmuan.
- Dosen atau peneliti bertanggung jawab terhadap pelaksanaan seminar hasil penelitian, melakukan kegiatan dengan baik, proaktif.
- Tim Mitra Bestari bertanggung jawab atas lancar tidaknya pelaksanaan seminar hasil penelitian dan menjalankan tugas dengan baik, bebas dari konflik kepentingan.

<b>Dokumen internal: Penggandaan dan Distribusi dokumen ini harus sejjin LPPM</b>	Nomor Dokumen	No Revisi	Tanggal Terbit	Halaman
	ITATS/SOP/LITI/LPPM/008	00	31 Mei 2013	3 dari 4

	<b>INSTITUT TEKNOLOGI ADHI TAMA SURABAYA</b> Jl. Arief Rahman Hakim 100, Surabaya	
	<b>LEMBAGA PENELITIAN DAN PENGABDIAN PADA MASYARAKAT</b>	
	<b>PROSEDUR SEMINAR HASIL PENELITIAN INTERNAL</b>	

## 6. Bagan Alir Prosedur

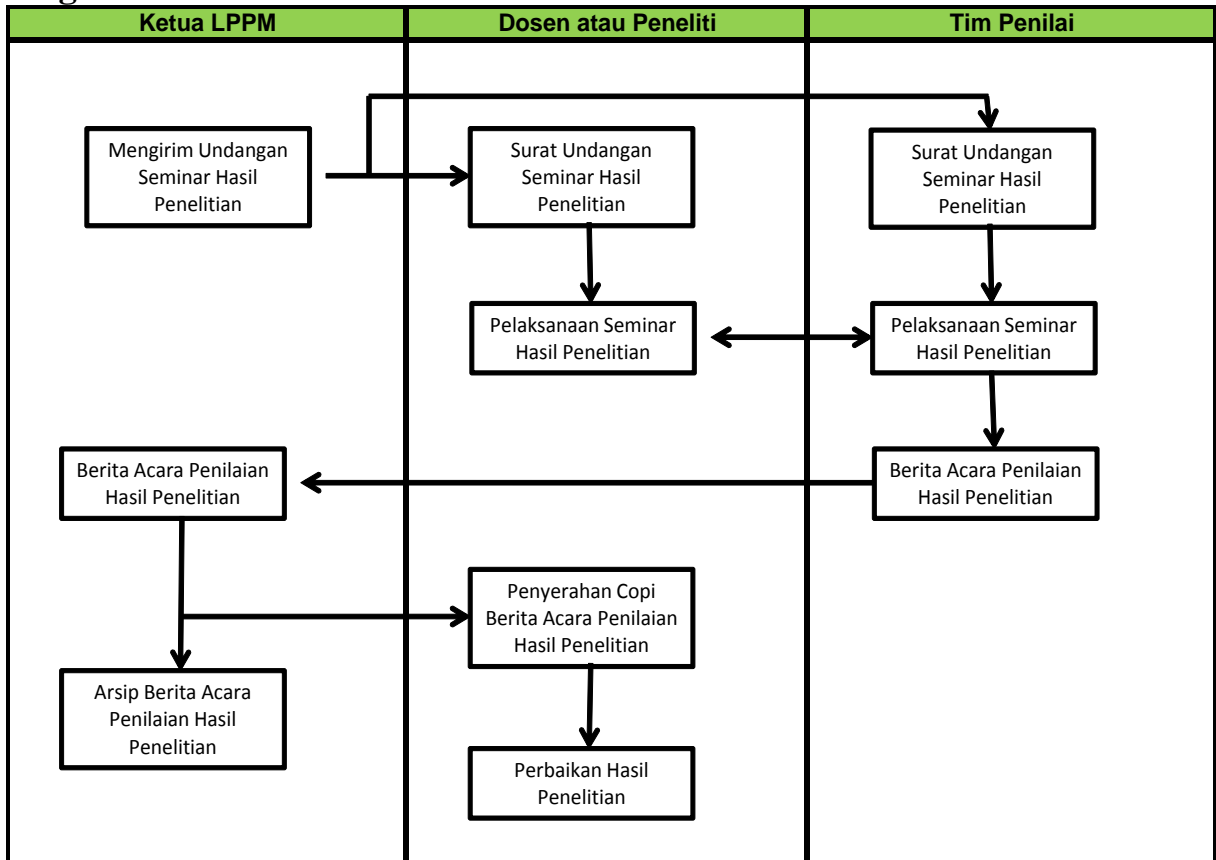

## 7. Catatan

## 8. Dokumen Terkait

Prosedur ini dilengkapi dengan:

- a. Panduan pelaksanaan seminar hasil penelitian internal.

<b>Dokumen internal: Penggandaan dan Distribusi dokumen ini harus sejjin LPPM</b>	Nomor Dokumen	No Revisi	Tanggal Terbit	Halaman
	ITATS/SOP/LITI/LPPM/008	00	31 Mei 2013	4 dari 4